Consulta todas las Becas y Ayudas disponibles para tus estudios en la Universidad de Almería

CURSO 2021/22

GUÍA DE BECAS

UNIVERSIDAD DE ALMERÍA

GUÍA DE BECAS UAL. SALUDO DEL RECTOR

Uno de los compromisos más firmes de esta universidad es el de **apoyar el desarrollo académico y personal de sus estudiantes.** Por eso, nuestros programas de becas y ayudas están orientados en dos direcciones:

En primer lugar, trabajamos para que ningún estudiante se vea obligado a abandonar sus estudios por cuestiones económicas. Nuestros programas de becas y ayudas al estudio pretenden que las únicas limitaciones sean tu capacidad de esfuerzo, el entusiasmo y la dedicación que aportes a tus estudios.

En segundo lugar, estamos convencidos que la etapa universitaria debe servir para formar académicamente a excelentes profesionales y también para aportar experiencias que ayuden a tu desarrollo personal. La Universidad de Almería ofrece múltiples opciones de ayudas para la movilidad internacional, el desarrollo deportivo, la iniciación a la investigación o las actividades de emprendimiento.

Con toda esta gama de becas y ayudas la universidad pretende que aproveches al máximo tu experiencia universitaria, tanto para tu formación profesional como para tu desarrollo personal. Ambos aspectos son igualmente importantes.

El capital más importante que tiene cualquier universidad son sus propios estudiantes. Mi apuesta personal es facilitar el paso por la universidad, poniendo como meta el desarrollo del talento y las capacidades de todos nuestros estudiantes. Las becas y ayudas tienen esa finalidad. Te invito a aprovechar todas las oportunidades que la Universidad de Almería te ofrece.

CARMELO RODRÍGUEZ TORREBLANCA

Rector de la Universidad de Almería

GUÍA DE BECAS UAL. ÍNDICE

Uno de los compromisos más firmes de la UAL es el de **apoyar el desarrollo académico y personal de sus estudiantes.** Por eso, nuestros programas de becas y ayudas pretenden apoyar todas las necesidades de nuestros estudiantes, en todos los ámbitos académicos.

Organigrama y Estructura de Becas de la UAL Página 4

1. Ayudas al Estudio Página 5

2. Alojamiento Página 7

3. Excelencia y Premios Página 8

4. Idiomas Página 9

5. Deporte Página 10

6. Departamentos Página 11

7. Movilidad Página 12

8. Prácticas y Formación Página 14

9. Emprendimiento Página 16

10. Investigación Página 17

Esta guía ha sido elaborada por el **Vicerrectorado de Estudiantes, Igualdad e Inclusión** de la Universidad de Almería.

www.ual.es/vestudia

@UALestudiantes

Edición: junio de 2022

UNIVERSIDAD DE ALMERÍA:

El **objetivo** es que ningún estudiante se vea obligado a abandonar sus estudios por cuestiones económicas. Nuestros programas de becas y ayudas al estudio pretenden que las únicas limitaciones sean tu capacidad de esfuerzo, el entusiasmo y la dedicación que aportes a tus estudios, ofreciéndote múltiples opciones de ayudas para la movilidad internacional, el desarrollo deportivo, la iniciación a la investigación o las actividades de emprendimiento.

- **Vicerrectorado de Estudiantes, Igualdad e Inclusión**
  - BECAS Y AYUDAS AL ESTUDIO
  - BECAS DE ALOJAMIENTO
  - BECAS DE EXCELENCIA Y PREMIOS
  - BECAS DE COLABORACIÓN CON DEPARTAMENTOS
  - **Centro de Lenguas** — BECAS Y AYUDAS PARA IDIOMAS
- **Vicerrectorado de Deportes, Sostenibilidad...**
  - **Unidad de Deportes** — BECAS Y AYUDAS A DEPORTISTAS
- **Vicerrectorado de Internacionalización**
  - BECAS DE MOVILIDAD
- **Vicerrectorado de Postgrado, Empleabilidad...**
  - BECAS DE PRÁCTICAS Y FORMACIÓN
  - AYUDAS AL EMPRENDIMIENTO
- **Vicerrectorado de Investigación e Innovación**
  - AYUDAS A LA FORMACIÓN EN INVESTIGACIÓN

Becas del Ministerio para Enseñanzas Universitarias: títulos de grado y de máster

GOBIERNO DE ESPAÑA

MINISTERIO DE EDUCACIÓN Y FORMACIÓN PROFESIONAL

MINISTERIO DE UNIVERSIDADES

www.ual.es > Becas y ayudas al estudio

BECAS MEFP

más info...

Las becas **MEFP de Carácter General (Ministerio de Educación y Formación Profesional)** están destinadas a estudiantes de Grado y Máster, y no hay limitación en el número de beneficiarios. Existen 5 tipos de becas:

- **Beca de Matrícula:** Esta beca comprende el **importe de los créditos de los que te matricules por primera vez.**
- **Cuantía Fija por Renta:** Importe fijo de **1.700 €** en función de la renta familiar. Beca para matrícula completa.
- **Cuantía Fija por Residencia:** Importe fijo de **1.600 €** por tener que residir fuera del domicilio familiar durante el curso. Beca para matrícula completa.
- **Cuantía Fija por Excelencia Académica:** Importe de **50 € a 125 €** para estudiantes que cursen estudios a matrícula completa y tengan más de 8 puntos de nota media en el curso anterior.
- **Cuantía Variable:** Una vez asignadas las ayudas de cuantía fija, se distribuye **el importe que ha sobrado del presupuesto total** mediante una fórmula matemática que pondera la nota media de tu expediente y tu renta per cápita familiar.

Detalles de la convocatoria > www.becaseducacion.gob.es

Becas UAL y Junta de Andalucía de Apoyo al Estudio para Grado y Máster Oficial

Junta de Andalucía

www.ual.es > Becas y ayudas al estudio

BECAS UAL/JUNTA

más info...

Las becas **Becas UAL/Junta de Andalucía de Apoyo al Estudio** están destinadas a estudiantes de Grado y Máster y el número de beneficiarios depende del número de solicitudes. Existen 6 tipos de becas:

- **Beca de Matrícula:** Esta beca comprende el **importe de los créditos de los que te matricules por primera vez.**
- **Ayuda al Estudio:** Importe fijo de **700 €.**
- **Ayuda Complementaria al Estudio:** Complemento a la Ayuda del MEFP, con un importe máximo de **1.300 €.** Esta es la única beca UAL/Junta de Andalucía compatible con las Becas MEFP.
- **Ayuda de Comedor:** Cuantía económica fija de **300 €.**
- **Ayuda de Desplazamiento*:** Ayuda con un Importe de **entre 150 € y 300€**, dependiendo de la distancia al domicilio.
- **Ayuda Social*:** Ayuda con un importe de **entre 500 € y 700€**, en función del baremo.

**Ayudas sólo para estudiantes de Grados.*

< ÍNDICE

GUÍA DE BECAS UAL. AYUDAS AL ALOJAMIENTO

Becas y ayudas para el alojamiento en residencia universitaria, alquiler y otras opciones.

Estas ayudas están destinadas a los **estudiantes que se desplazan desde su entorno familiar** hasta Almería y cubren sus necesidades básicas para conseguir una residencia a través de las plazas en nuestra Residencia Cívitas o una ayuda económica para sus gastos de alojamiento.

www.ual.es > Ayudas al alojamiento

BECA UAL DE ALOJAMIENTO

más info...

La **Beca UAL de Alojamiento** tiene el objetivo de facilitar el alojamiento a estudiantes que han de residir fuera de su domicilio familiar por razón de sus estudios universitarios.

- Cuantía económica de **1.600 €**
- Beca compatible con las **Becas MEPF** (excepto con la cuantía fija ligada a la residencia) y **Becas UAL/Junta.**
- Se conceden **37 becas.** Para alumnos de ***nuevo ingreso en grado y máster oficial*** y alumnos en ***continuidad de estudios en grado***; con reserva de 2 becas para el colectivo de tutela administrativa y 1 beca para discapacitados.

BECAS RESIDENCIA UNIVERSITARIA

más info...

- Concesión de una plaza de alojamiento en pensión completa en la **Residencia Universitaria CIVITAS Almería.**
- Beca compatible con las **Becas MEPF** (excepto con la cuantía fija ligada a la residencia) y **Becas UAL/Junta.**
- Se conceden **30 becas** para alumnos de ***nuevo ingreso en grado y máster oficial*** y alumnos en ***continuidad de estudios en grado.***

CIVITAS Residencia Universitaria Almería

GUÍA DE BECAS UAL. BECAS DE EXCELENCIA Y PREMIOS

Becas para premiar la excelencia académica del estudiantado de la Universidad de Almería.

La Universidad de Almería, con la finalidad de premiar a aquellos estudiantes que acceden con **expedientes académicos excelentes**, y de potenciar su formación académica hasta la conclusión de sus estudios, complementa ayudas con **dos convocatorias** para premiar y apoyar a aquellos estudiantes que hayan obtenido calificaciones excelentes.

www.ual.es > Becas de excelencia

BECAS UAL DE EXCELENCIA

más info...

Las becas **UAL DE EXCELENCIA** premian a los estudiantes que acceden a la UAL con calificaciones académicas sobresalientes en estudios de Bachillerato o Ciclo Formativo de Grado Superior. Además, se premia la continuidad renovando o incluyendo estudiantes con calificaciones excelentes en sus estudios de Grado dentro de la UAL.

- Cuantía económica de **1.000 €**, renovables anualmente.
- Se incluye un **curso de idiomas** para los alumnos que reciban la beca en primera concesión.
- Se conceden hasta un máximo de **42 becas** para alumnos de ***nuevo ingreso*** y alumnos en ***continuidad de estudios de Grado***.

BECAS UAL+

más info...

Las becas **UAL+** tienen como objetivo el compensar las condiciones socioeconómicas desfavorables y estimular un excelente aprovechamiento académico de los estudiantes matriculados en estudios de Grado que cumplan con los requisitos de solicitud.

- Ayuda de **350 €.**
- Se conceden **350 becas** para estudios de Grado, y **50 becas** para estudios de máster.

GUÍA DE BECAS UAL. AYUDAS A LA CERTIFICACIÓN DE IDIOMAS

Ayudas para la formación, adquisición y acreditación de competencias lingüísticas

Los idiomas son un requisito imprescindible para la obtención de tu título de grado y para la movilidad internacional. Tanto si eres Becario MEFP como si no, la Universidad de Almería te ofrece ayudas para que puedas **acreditar tu nivel de idiomas.**

www.ual.es > Ayudas para Idiomas

AYUDAS UAL/JUNTA DE ANDALUCÍA

más info...

Ayudas de la UAL y la **Junta de Andalucía** para el fomento de la adquisición y acreditación de las competencias lingüísticas para títulos de grado.

- Importe económico variable, siendo el máximo de **300 €** por ayuda y de dos ayudas por solicitante.
- Destinada a estudiantes de Grado que han sido beneficiarios de una **Beca de Carácter General del MEFP** en algún curso.
- Ayuda para la adquisición y acreditación de las competencias lingüísticas para un **primer o segundo idioma extranjero**.

AYUDAS CENTRO DE LENGUAS UAL

más info...

Ayudas del **Centro de Lenguas** para la acreditación de competencias lingüísticas.

- Importe económico de **70 €.** Se otorga **de oficio, sin solicitud**, para el alumnado de la UAL que no haya sido Becario MEFP.
- Destinada a **estudiantes de Grado.**
- Ayuda para el examen de **acreditación B1** con sello Certacles.

< ÍNDICE

GUÍA DE BECAS UAL. AYUDAS AL DEPORTE

Compatibiliza deporte y estudios, y complementa tu formación en el ámbito deportivo

UAL deportes

La **promoción de la actividad deportiva** es un objetivo prioritario en el entorno universitario. Para ello, la UAL establece diversas medidas que proporcionan los instrumentos necesarios para ayudar a compatibilizar la práctica deportiva y a la formación de los estudiantes.

www.ual.es > Ayudas al Deporte

PROGRAMA DUAN

más info...

El programa DUAN permite que los deportistas de más nivel puedan compaginar su actividad académica con la deportiva. Para ello, entre otras acciones, se ofrecen medidas de apoyo académico tales como la justificación de faltas de asistencia a clases, el cambio de fechas de exámenes, etc.

PROGRAMA MENTORING

más info...

Si te interesa el mundo del entrenamiento deportivo, esta es tu oportunidad de colaborar como entrenador ayudante de nuestros equipos y obtener experiencia en la preparación de nuestras selecciones.

MEDALLISTAS CAU-CEU

más info...

En el ámbito universitario, las ayudas por la participación en los CAU-CEU suponen un reconocimiento económico a los deportistas que nos representaron y que obtuvieron medalla en los Campeonatos de Andalucía y en los Campeonatos de España Universitarios.

Ayudas para iniciar tareas de investigación relacionadas con los estudios cursados

GOBIERNO DE ESPAÑA

MINISTERIO DE EDUCACIÓN Y FORMACIÓN PROFESIONAL

MINISTERIO DE UNIVERSIDADES

Beca de Colaboración en Departamentos

BECA DE COLABORACIÓN EN DEPARTAMENTOS

más info...

Esta beca tiene como objetivo que los estudiantes puedan tomar contacto con tareas de investigación especializadas, directamente vinculadas con los estudios que están cursando, al tiempo que les ofrece la posibilidad de ampliar sus conocimientos y concretar sus intereses para la posible incorporación a futuras tareas docentes o investigadoras.

- La Beca de Colaboración entre departamentos es concedida por el Ministerio de Educación y Formación Profesional (MEPF) para **Estudiantes que vayan a finalizar estudios de Grado o estén cursando primer curso de Máster oficial,** y es compatible con otras becas **MEFP.**
- Esta Beca concede un importe de **2.000 €.**
- El MEPF determina el **reparto del número de becas** entre las distintas Universidades y Centros.
- El **Consejo Social** de la UAL es el encargado de repartir las becas concedidas entre los **departamentos de la Universidad de Almería**: Psicología, Química y Física, Biología y Geología, Derecho, Matemáticas; Ingeniería; Educación; Agronomía; Enfermería, Fisioterapia y Medicina; Filología; Geografía, Historia y Humanidades; Economía y Empresa; Ingeniería Química; e Informática

Proceso de Solicitud online > sede.educacion.gob.es

Ayudas para el estudio de tu Grado en otras Universidades Nacionales o Internacionales

La Universidad de Almería, a través del **Vicerrectorado de Internalización**, pone al alcance de todos sus estudiantes la oportunidad de cursar uno o más semestres en alguna de sus más de **400 universidades socias** en España y en todo el mundo.

www.ual.es > Ayudas a la Movilidad

AYUDAS A LA MOVILIDAD

UALmundo

UAL mundo es el programa de movilidad creado y financiado por la UAL, con multitud de destinos en **Asia y Latinoamérica**, entre otros.

SICUE

Intercambio estudiantes Universidades Españolas

El **Sistema de Intercambio entre Centros Universitarios de España** te permite estudiar un semestre o curso en otra **Universidad Española.**

ISEP STUDY ABROAD

El programa **ISEP** permite estudiar en los **EE.UU.** y en otras universidades de prestigio internacional a un coste muy asumible.

ANUIES | crue Universidades Españolas

El programa **ANUIES-CRUE**, asociaciones de rectores de **México y España**, organiza estancias de un semestre a un año en el otro país.

aup Asociación Universitaria Iberoamericana de Postgrado

Programa de movilidad académica entre **Universidades Andaluzas, Portuguesas e Iberoamericanas** para el desarrollo de actividades de investigación y académicas de postgrado y doctorado.

< ÍNDICE

Ayudas para el estudio de tu Grado en otras Universidades Nacionales o Internacionales

Erasmus+

La UAL fue premiada en 2018 como la mejor universidad nacional en la gestión del **Programa Erasmus+.** ¡Nuestros estudiantes disfrutan de una de las mejores ofertas de internacionalización de España!

www.ual.es > Ayudas a la Movilidad

ERASMUS+

más info...

El programa estrella de la Unión Europea te permite realizar estancias de estudio o prácticas profesionales en el extranjero.

- Becas desde **300 € hasta más de 1000€** al mes
- El programa Erasmus+ cuenta con **cuatro modalidades:**
- **Erasmus+ KA-131:** para estancias dentro de Europa.
- **Erasmus+ KA-171:** para estancias en el resto del mundo.
- **Erasmus+ Prácticas:** para estancias profesionales de tres meses en una empresa u organización de otro país participante.
- **Erasmus+ BIP:** para programas cortos e intensivos de movilidad.

REFUGIADOS

más info...

La UAL facilita el acceso de **refugiados y solicitantes de asilo** a estudios de **grado, máster o doctorado** en la UAL y la integración en nuestro país mediante el aprendizaje de nuestro idioma.

- Estas ayudas contemplan **10 Becas de matrícula, 2 Becas de residencia**, y **5 BECAS de matrícula para cursos de español** intensivos en el Centro de Lenguas de la UAL.

GUÍA DE BECAS UAL. BECAS DE PRÁCTICAS Y FORMACIÓN

Becas para la realización de prácticas en empresas para impulsar la inserción laboral

La **Universidad de Almería** apuesta desde el inicio de tus estudios por que estos sean una puerta a tu futuro profesional. Para ello la UAL te ofrece dos programas destinados a facilitar tu inserción laboral, un programa de prácticas en el extranjero, y ayudas para la matriculación en cursos de Formación Continua UAL.

www.ual.es > Becas de prácticas y formación

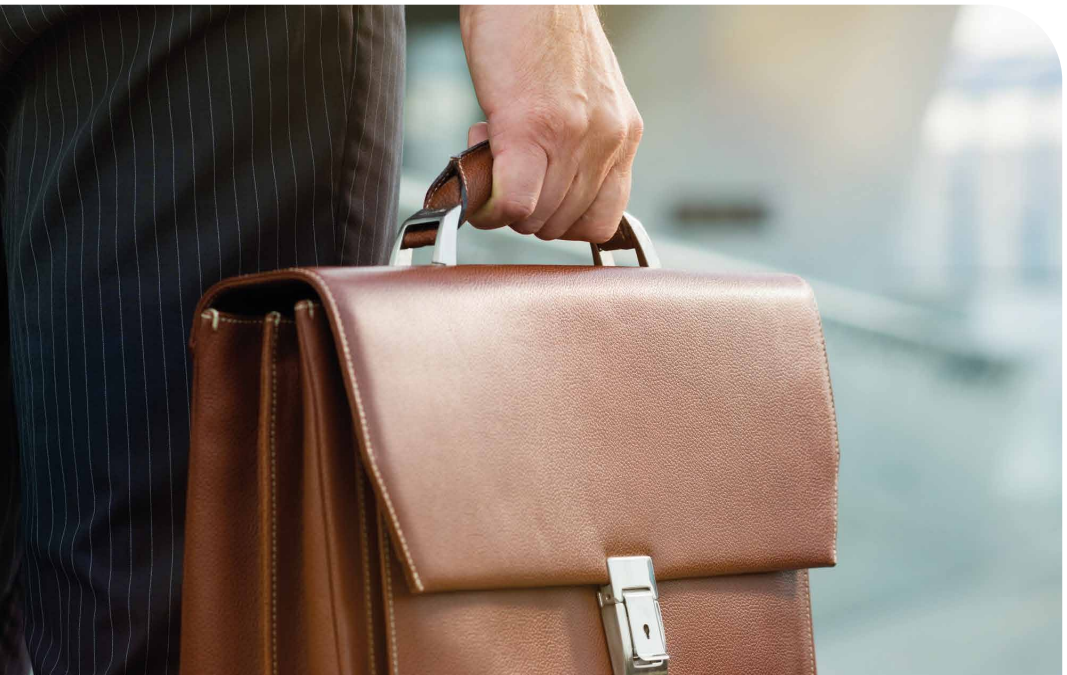

PROGRAMA APADRINA TALENTO

más info...

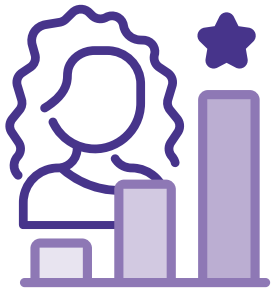

Programa destinado a **estudiantes de primer curso.** Es un programa de becas que consiste en la realización de **prácticas en empresas** a lo largo de los cuatro años del grado: En los tres primeros cursos, dos meses de prácticas (preferentemente en periodo no lectivo) y en el 4º curso se culmina con una Beca del Programa Talento Dual (1 año).

PROGRAMA TALENTO D-UAL

más info...

Este programa tiene como objetivo **facilitar tu especialización laboral y la adquisición de las competencias** que te permitirán el ejercicio de la actividad profesional. Consiste en una **estancia de un año completo en una empresa,** en la que realizarás tu aprendizaje bajo la tutorización de un trabajador. Se te reconocerá como asignaturas cursadas y tendrás la posibilidad de realizar del trabajo fin de Estudios en la propia empresa.

GUÍA DE BECAS UAL. BECAS DE PRÁCTICAS Y FORMACIÓN

Becas para la realización de prácticas en el extranjero y para enseñanzas propias

Las **prácticas profesionales en el extranjero** son un pilar fundamental para enriquecer tu formación y ponerte en contacto con tu sector a nivel internacional. Además contamos con ayudas destinadas a sufragar otra **formación complementaria** para desarrollar tus competencias personales y profesionales.

www.ual.es > Becas de prácticas y formación

ERASMUS + PRÁCTICAS

más info...

Becas destinadas a la realización de **actividad profesional en instituciones internacionales.**

•**Objetivo:** La realización de actividad profesional en otras entidades internacionales.

•**Destinatarios:** Estudiantes de titulación oficial.

FORMACIÓN CONTINUA

más info...

Becas de ayuda para la **matriculación en cursos de Formación Continua UAL.**

•**Objetivo:** Sufragar los gastos de matriculación en los cursos de formación no oficial de la UAL.

•**Destinatarios:** Cualquier persona que cumpla con los requisitos que indica la convocatoria.

PRÁCTICAS EMPRENDEUAL

más info...

Esta modalidad de prácticas permiten integrarte en el equipo **EmprendeUAL**, que te permitirá participar en el diseño y gestión de diversas actividades y programas de carácter local, nacional e internacional.

Servicio de emprendimiento de la UAL: un espacio para hacer realidad tus ideas

La **iniciativa, la actitud y las competencias** son elementos cada vez más importantes para el desarrollo profesional. Por ello, **EmprendeUAL**, el servicio de emprendimiento de la UAL, te ofrece toda una serie de programas que complementan la formación reglada para mejorar la empleabilidad.

Emprendimiento Universitario > EmprendeUAL

JUMP EMPRENDIMIENTO

más info...

Cursos experienciales para estudiantes que desean completar su formación de grado o máster con competencias relacionadas con el emprendimiento.

ESTUDIO Y EMPRENDE

más info...

Programa de estímulo al emprendimiento dirigido a estudiantes que deseen realizar su **TFG, TFM o prácticas de empresa** con dedicación significativa a participar en proyectos nuevos, trabajo en equipo y desarrollo de capacidades emprendedoras.

FERIA DE LAS IDEAS

más info...

Espacio físico y virtual donde emprendedores pueden exponer sus ideas y encontrar apoyo financiero, comercial, productivo y formativo de personas y organizaciones del ecosistema emprendedor. Incluye Premios por un valor superior a 25.000 euros.

PROPELER

más info...

Propeler es una **red de business angels y mentores** cuyo objetivo es conseguir financiación privada para startups y empresas en procesos de crecimiento acelerado.

Becas de iniciación a la investigación para estudiantes de Másteres Oficiales en la UAL

La **UAL** presenta una apuesta firme con la **investigación** para potenciar y ayudar a estudiantes posgraduados en convocatorias propias, autonómicas, nacionales e internacionales.

www.ual.es > Convocatorias de Investigación

BECA DE INICIACIÓN A LA INVESTIGACIÓN PARA ESTUDIANTES DE MÁSTERES OFICIALES

más info...

El **Objetivo** de esta beca es **promover la formación básica en investigación** de los estudiantes de Másteres Oficiales de la Universidad de Almería que tengan un alto rendimiento académico mediante la realización de trabajos de investigación tutelados en grupos de investigación de la Universidad de Almería con amplia trayectoria investigadora. Con este programa se pretende aumentar las posibilidades de éxito en la concurrencia de los estudiantes becados a programas oficiales de contratos predoctorales.

- **Presupuesto:** El presupuesto en el curso 2021/22 para este programa Becas ha sido de un importe total de 30.000 €, para un máximo de 20 becas.
- **Importe:** Las becas tendrán una dotación de **500 o 1.500 €:**
  - Un primer pago de **500 €** a todos los estudiantes que obtengan una beca.
  - Un segundo pago de **1.000 €** a aquellos estudiantes que, una vez finalizados sus estudios de Máster, se hayan matriculado en un programa de doctorado de la UAL.